

CALLE DEL ESTADO: TRAMO 02 IBIETA A GAMERO

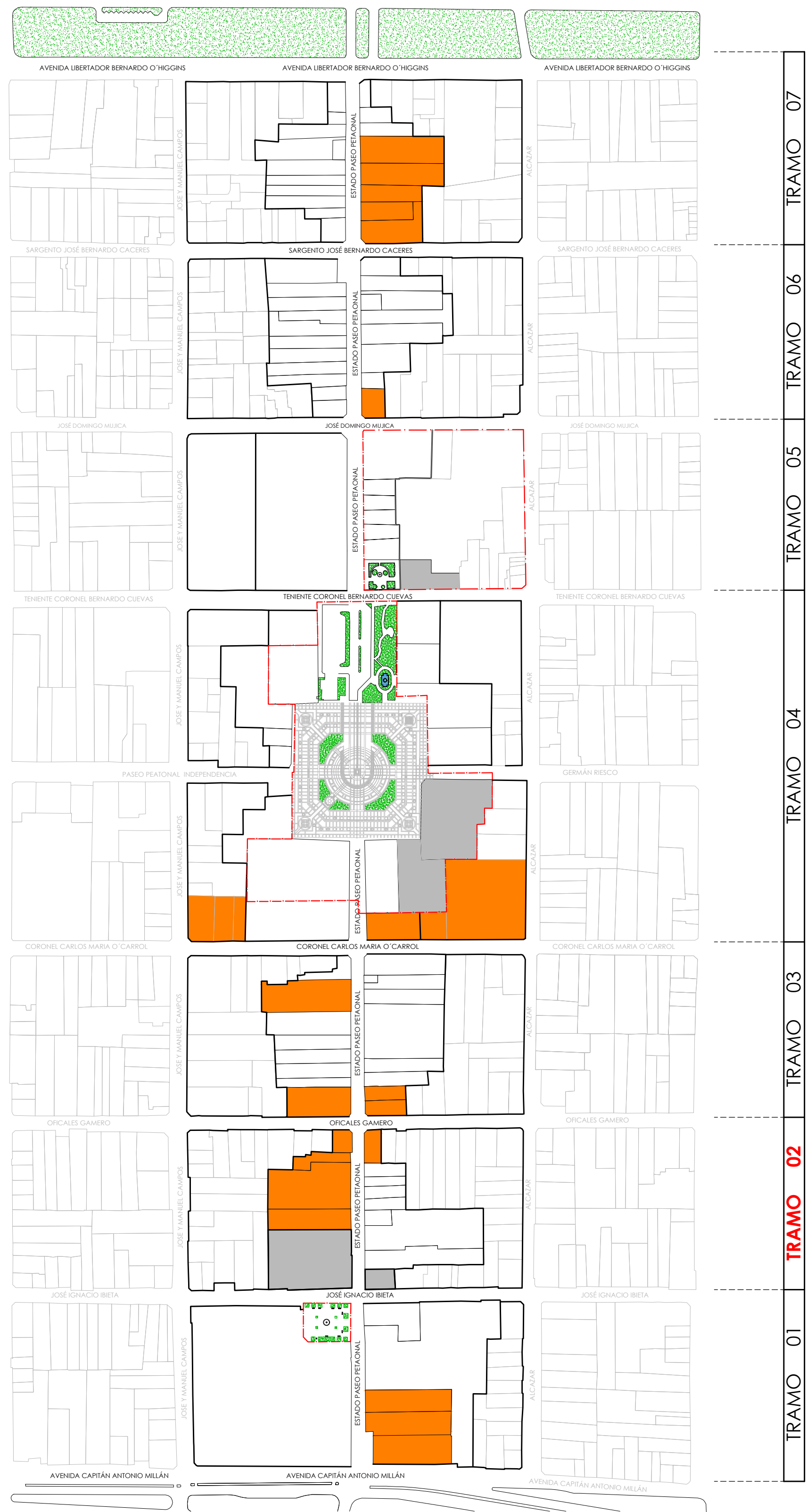

ICH PRELIMINAR  
MONUMENTO NACIONAL  
ZONA TÍPICA

CALLE DEL ESTADO

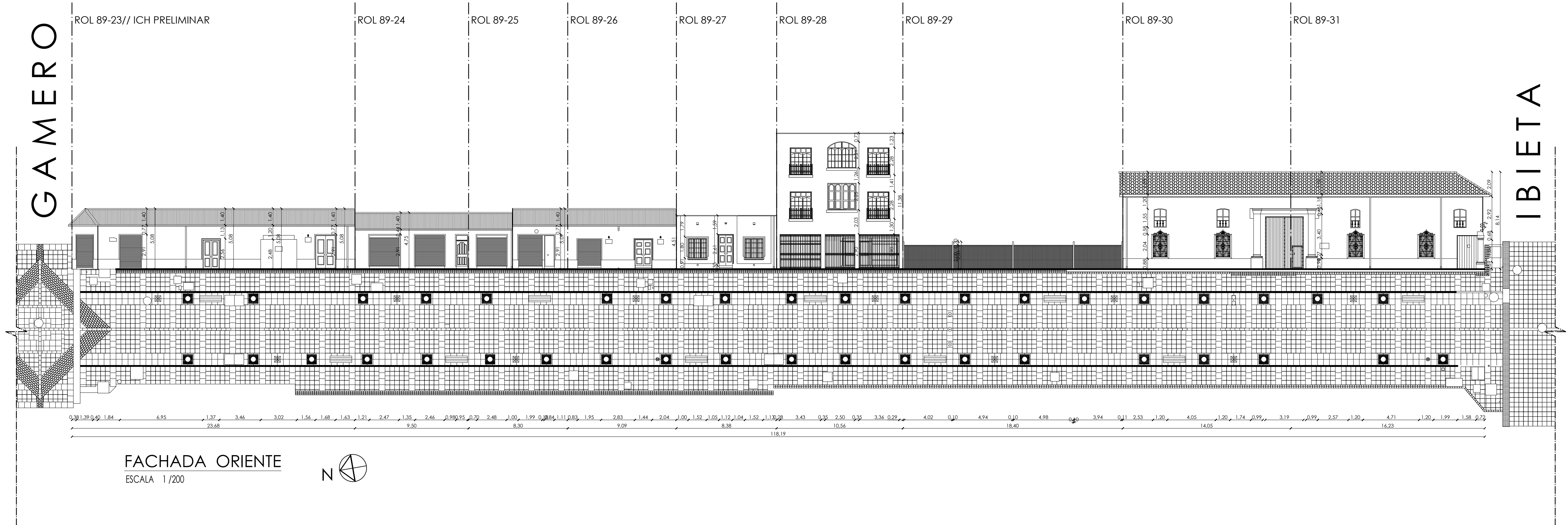
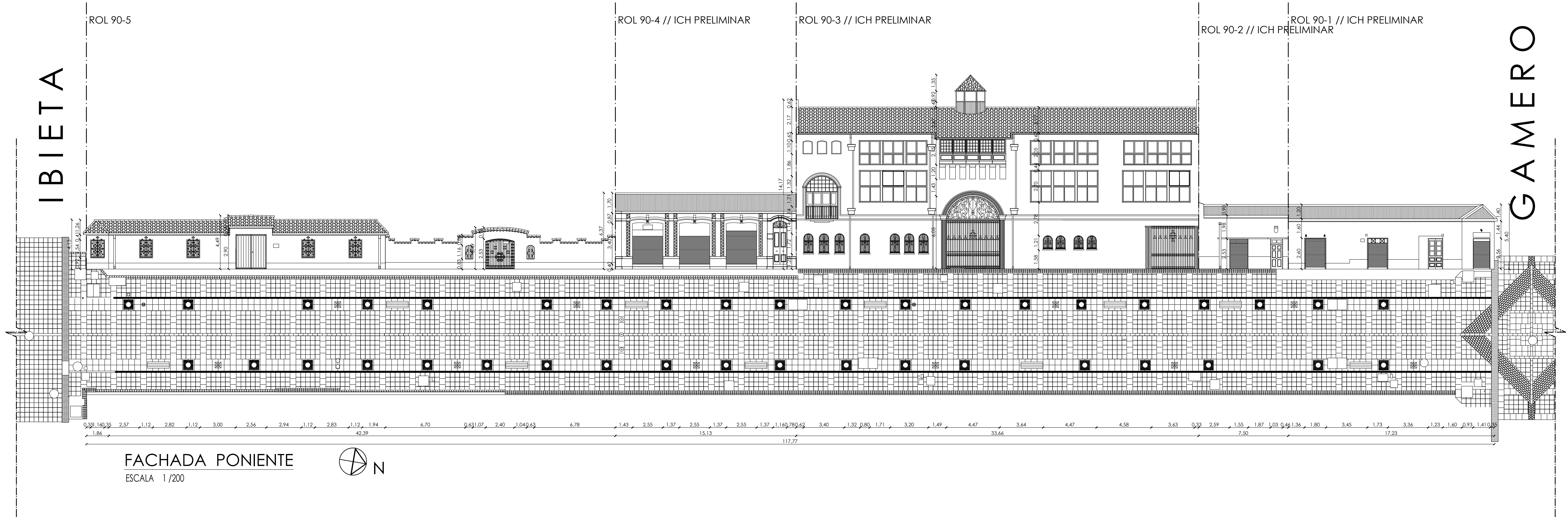

ILUSTRE MUNICIPALIDAD DE RANCAGUA SECPLAC	
TÍTULO MODIFICACIÓN AL PLAN REGULADOR COMUNAL DE RANCAGUA N°22 DECLARACIÓN DE ZONA DE CONSERVACIÓN HISTÓRICA EJE ESTADO Y ZONA DE AMORTIGUACIÓN Y DECLARACIÓN DE 21 INMUEBLES DE CONSERVACIÓN HISTÓRICA CONTENIDAS DENTRO DEL ÁREA DE ESTUDIO	
CONTENIDO - TRAMO 02 - IBIETA - GAMERO - LEVANTAMIENTO ALTIMETRICO DE FACHADA PONIENTE Y ORIENTE / TRAMO 02	
FIRMAS SECRETARÍA REGIONAL MINISTERIAL DE LA VIVIENDA Y URBANISMO DE LA SEXTA REGIÓN	
FRANCISCO RABANAL GONZALEZ ARQUITECTO JEFE UNIDAD DE DESARROLLO URBANO	PATRICIO OLATE CORREA ARQUITECTO JEFE UNIDAD DE DESARROLLO URBANO
ILUSTRE MUNICIPALIDAD DE RANCAGUA	
EDUARDO SOTO ROMERO ALCALDE DE RANCAGUA	CARLOS MORALES LARA SECRETARIO MUNICIPAL
RAIMUNDO AGUATI MARCHANT ARQUITECTO DIRECTOR DE SECPLAC	ANDRÉS CACERES ALARCÓN ASESOR URBANISTA
COLABORA DPTO. DE PATRIMONIO Y TURISMO SECPLAC	
PATRICIO LETERER ELGUETA ARQUITECTO JEFE DE DEPARTAMENTO	ORLANDO FAUNDEZ RIVAS ARQUITECTO
ALEJANDRO ELTON NECOICHEA ANTROPÓLOGO	DANIELA BERNALES ANGUITA DIBAJANTE TÉCNICO
REFERENCIA CÓDIGO : MOD.PRC N°22 / ZCH1/ T2- LAM 01-03 LEVANTAMIENTO : OCTUBRE 2019 ESCALA : INDICADAS	
LÁMINA MOD. PRC N°22/ TRAMO 2-IBIETA- GAMERO	
T2-01/03	