

CALLE DEL ESTADO: TRAMO 05 CUEVAS - MUJICA

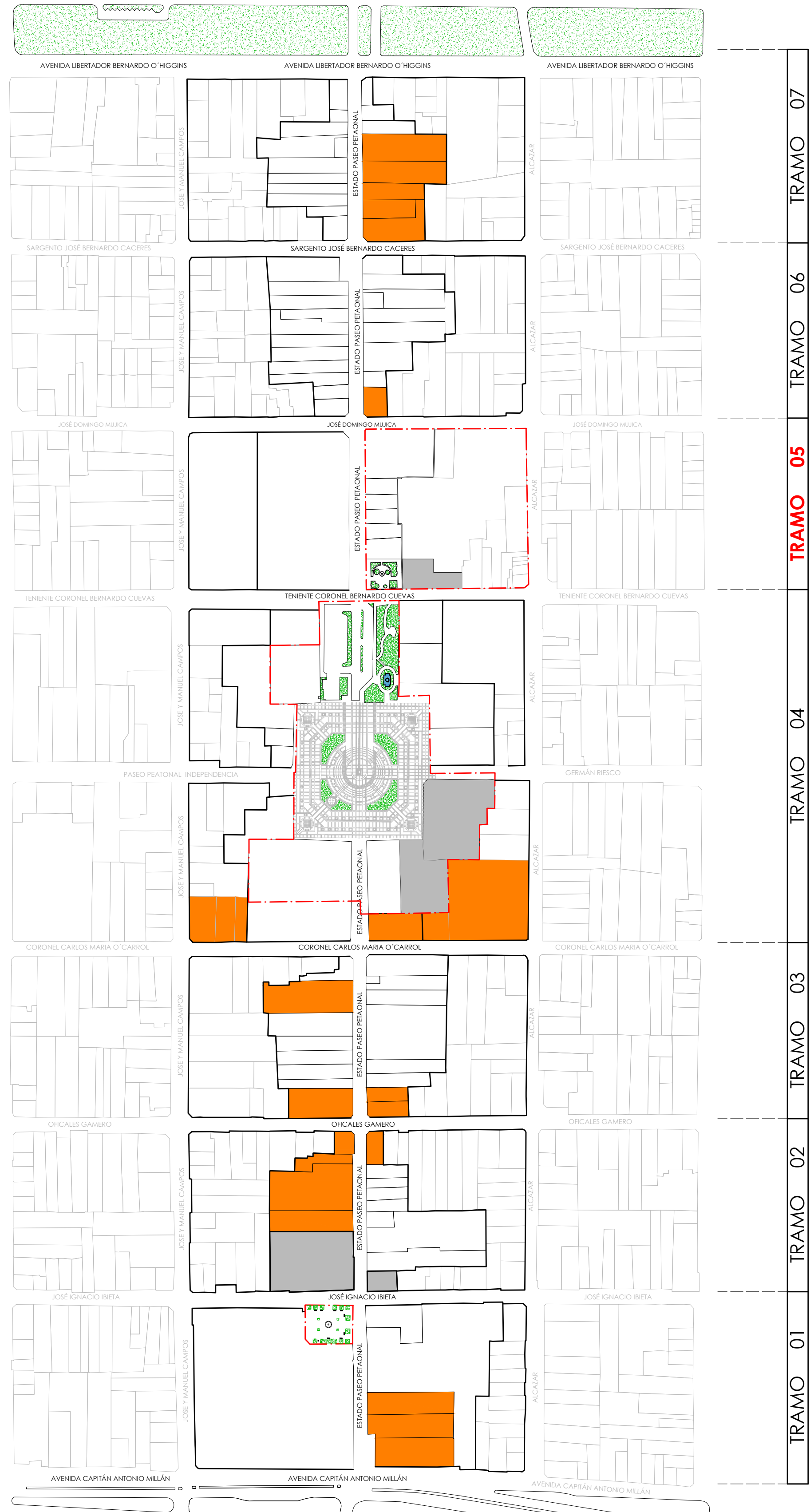

CALLE DEL ESTADO
SIN ESCALA

CUEVAS



FACHADA PONIENTE
ESCALA 1/200

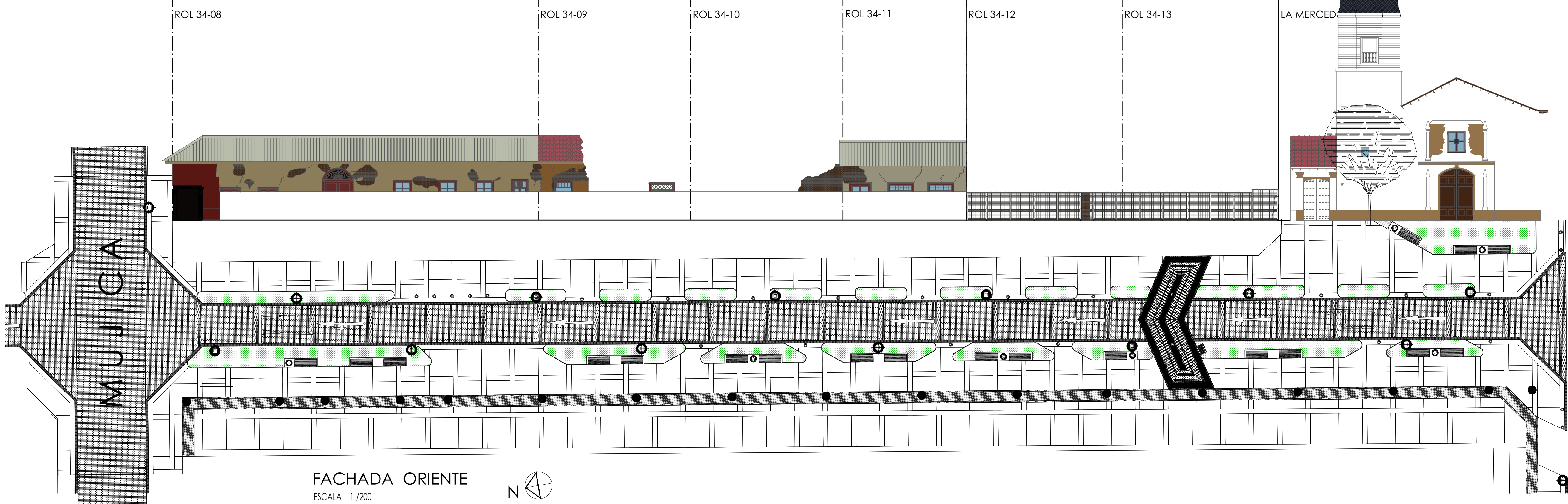

FACHADA ORIENTE
ESCALA 1/200

PANTONE FACHADA PONIENTE

ROL 35 - 01
CÓDIGO
C# FFFFFF
C# 555858
C# 72B357
C# E6E2B3
C# AD3C3A
C# 929B7C
C# 4E5868



PANTONE FACHADA ORIENTE

ROL 34 - 08
CÓDIGO
C# 87ADC3
C# 87BCAB
C# FFFFFF
C# 080707
C# 612A2A
C# 412E1F
C# 581712

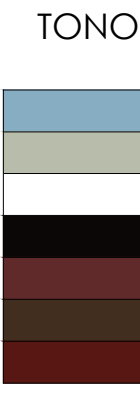

ROL 34 - 09
CÓDIGO
C# FFFFFF
C# 87ADC3
C# 8B7C5A
C# 7E562C
C# 412E1F
C# 612A2A
C# 607D54

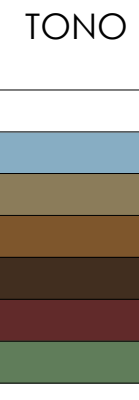

ROL 34 - 10
CÓDIGO
C# 412E1F
C# FFFFFF



ROL 34 - 11
CÓDIGO
C# 95917A
C# 612A2A
C# 412E1F
C# 87BCAB
C# FFFFFF



ROL 34 - 12
CÓDIGO
C# 1A1C21
C# 2B2B28



ROL 34 - 13
CÓDIGO
C# 1A1C21
C# 2B2B28



LA MERCED
CÓDIGO
C# FFFFFF
C# 94734A
C# 3D2A20
C# 472C3C
C# 22314C
C# 412414
C# 141A26



* PROYECTO DE PASEOS PEATONALES CENTRO HISTÓRICO
RANCAGUA. TRAMO CUEVAS - ALAMEDA

ILUSTRE MUNICIPALIDAD DE RANCAGUA S E C P L A C	
TÍTULO MODIFICACIÓN AL PLAN REGULADOR COMUNAL DE RANCAGUA N°22 DECLARACIÓN DE ZONA DE CONSERVACIÓN HISTÓRICA EJE ESTADO Y ZONA DE AMORTIGUACIÓN Y DECLARACIÓN DE 21 INMUEBLES DE CONSERVACIÓN HISTÓRICA CONTENIDAS DENTRO DEL ÁREA DE ESTUDIO	
CONTENIDO - TRAMO 05 / CUEVAS - MUJICA - LEVANTAMIENTO DE PANTONES EXISTENTES EN LOS INMUEBLES PATRIMONIALES	
FIRMAS SECRETARÍA REGIONAL MINISTERIAL DE LA VIVIENDA Y URBANISMO DE LA SEXTA REGIÓN	
FRANCISCO RABANAL GONZÁLEZ SECRETARIO	PATRICIO OLATE CORREA JEFE UNIDAD DE DESARROLLO URBANO
ILUSTRE MUNICIPALIDAD DE RANCAGUA	
EDUARDO SOTO ROMERO ALCALDE DE RANCAGUA	CARLOS MORALES LARA SECRETARIO MUNICIPAL
RAIMUNDO AGUIARI MARCHANT ARQUITECTO DIRECTOR DE SECP-LAC	ANDRÉS CACERES ALARCÓN ASESOR URBANISTA
COLABORA DPTO. DE PATRIMONIO Y TURISMO SECP-LAC	
PATRICIO UTELLER ELGUETA ARQUITECTO	ORLANDO FAUNDIZ RIVAS ARQUITECTO
ALEJANDRO ELTON MECOCHEA ANTROPOLOGO	DANIELA BERNALES ANGLITA DIBUJANTE TÉCNICO
REFERENCIA CÓDIGO : MOD. PRO. N° 22 / ZCH / TS - LAM 03-03 LEVANTAMIENTO : OCTUBRE 2019 ESCALA : INDICADAS	
LÁMINA MOD. PRO. N° 22 / TRAMO 5 CUEVAS - MUJICA T5-03/03	

