

PLANTA DE ARQUITECTURAS 2° PISO POSTERIOR
ESCALA 1/75

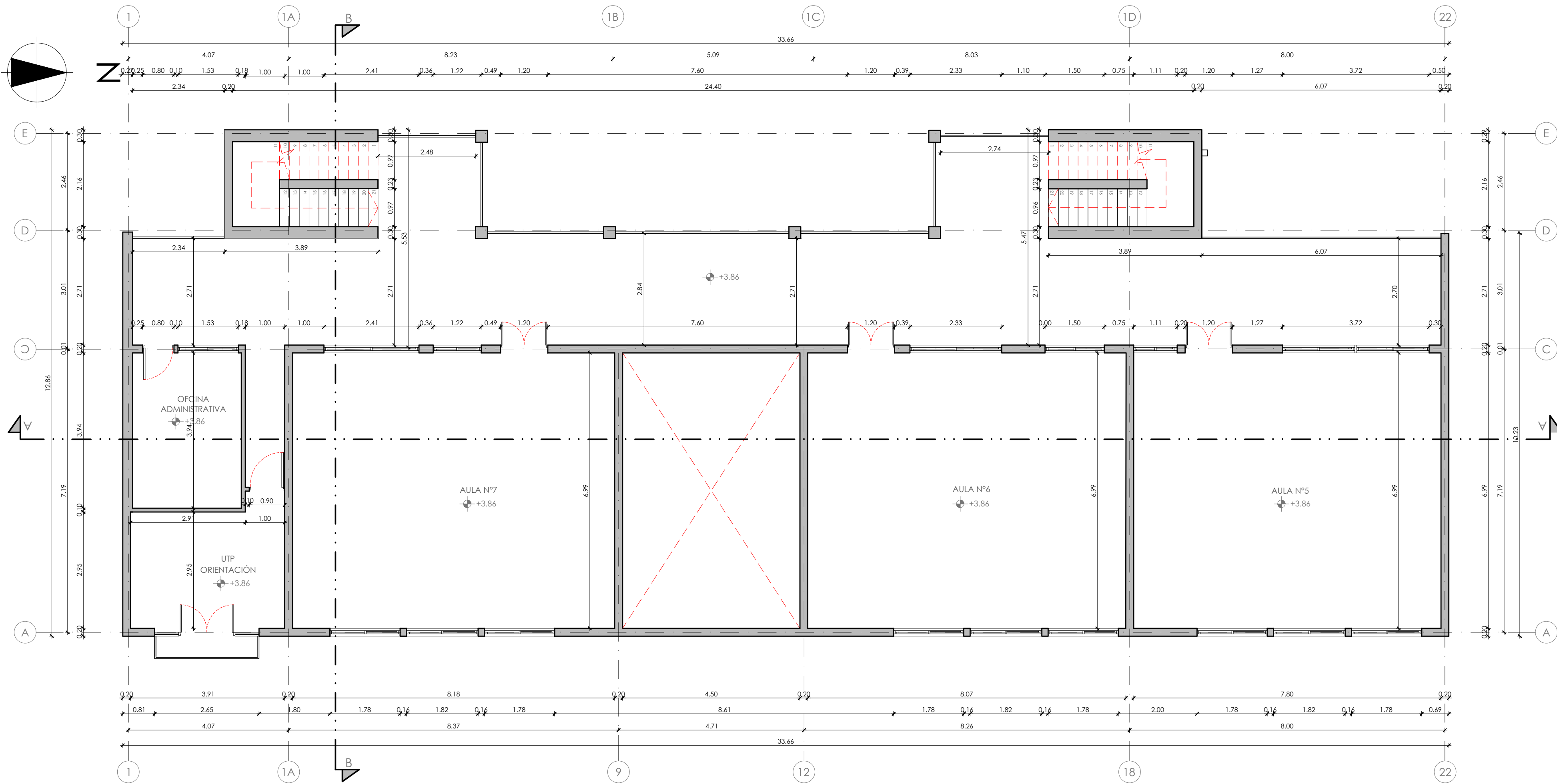

PLANTA DE ARQUITECTURAS 2° PISO PRINCIPAL
ESCALA 1/75



ELEVACIÓN POSTERIOR
ESCALA 1/75

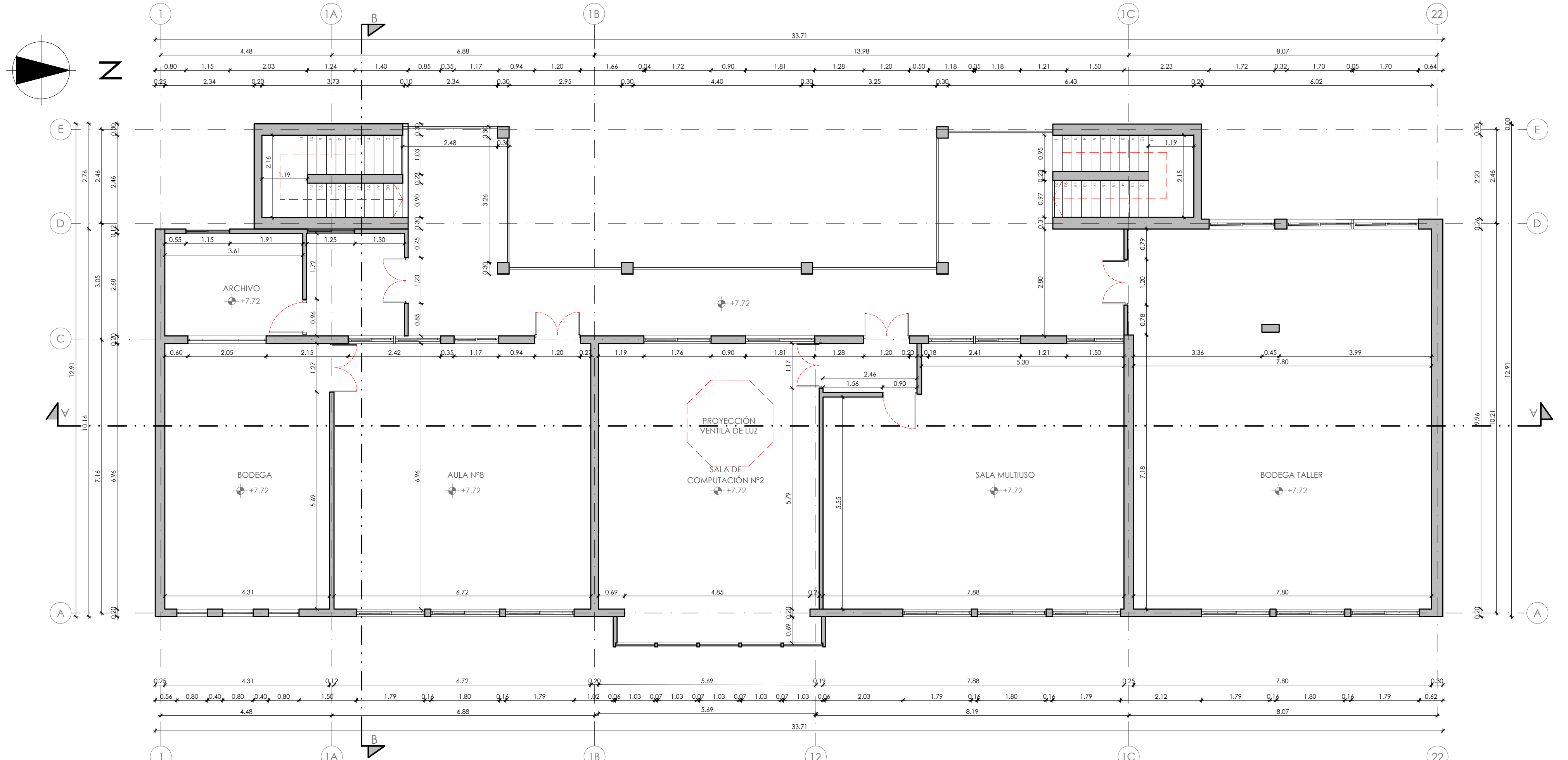

PLANTA DE ARQUITECTURAS 3° PISO
ESCALA 1/75

ILUSTRE MUNICIPALIDAD DE RANCAGUA SECPLAC	
MODIFICACIÓN AL PLAN REGULADOR COMUNAL DE RANCAGUA N°22	
DECLARACIÓN DE ZONA DE CONSERVACIÓN HISTÓRICA EJE ESTADO Y ZONA DE AMORTIGUACIÓN Y DECLARACIÓN DE 21 INMUEBLES DE CONSERVACIÓN HISTÓRICA CONTENIDAS DENTRO DEL ÁREA DE ESTUDIO	
C O N T E N I D O	
F I R M A S	
SECRETARÍA REGIONAL MINISTERIAL DE LA VIVIENDA Y URBANISMO DE LA SEXTA REGIÓN	
FRANCISCO RABANAL GONZÁLEZ GERENTE GENERAL	PATRICIO OLATE CORREA ARQUITECTO JEFE UNIDAD DE DESARROLLO URBANO
ILUSTRE MUNICIPALIDAD DE RANCAGUA	
EDUARDO SOTO ROMERO ALCALDE DE RANCAGUA	CARLOS MORALES LARA SECRETARIO MUNICIPAL
RAIMUNDO AGUIAR MARCHANT ARQUITECTO DIRECTOR DE SECPLAC	ANDRÉS CACERES ALARCÓN ASESOR URBANISTA
C O L A B O R A	
DPTO. DE PATRIMONIO Y TURISMO SECPLAC	
PATRICIO LETERER EL GUETA ARQUITECTO JEFE DE DEPARTAMENTO	ORLANDO FAUNDEZ RIVAS ARQUITECTO
ALEJANDRO ELTON NECOCHEA ARQUITECTO	DANIELA BERNALES ANGUIA DIBUJANTE TÉCNICO
EMILIO QUINTANA AHUMADA DIBUJANTE TÉCNICO	DIEGO IGNACIO PIZARRO MOYA DIBUJANTE TÉCNICO
R E F E R E N C I A	
CÓDIGO : ICH - 004/19- L 02/04	ROL DE AVALÚO : 90 - 3
LEVANTAMIENTO : DICIEMBRE 2019	DIRECCIÓN : ESTADO N° 635 N°637
Escala : INDICADAS	
L Á M I N A	
L - 02/ 04	